Ufficio Provinciale di Prato - Territorio Servizi Catastali - Direttore Dott. PIETRO DI GABRIELE

Visura ordinaria(1.00 euro)

18-Feb-2013 10:15
Prot. n. P00010669/2013
Rich. n. 3485

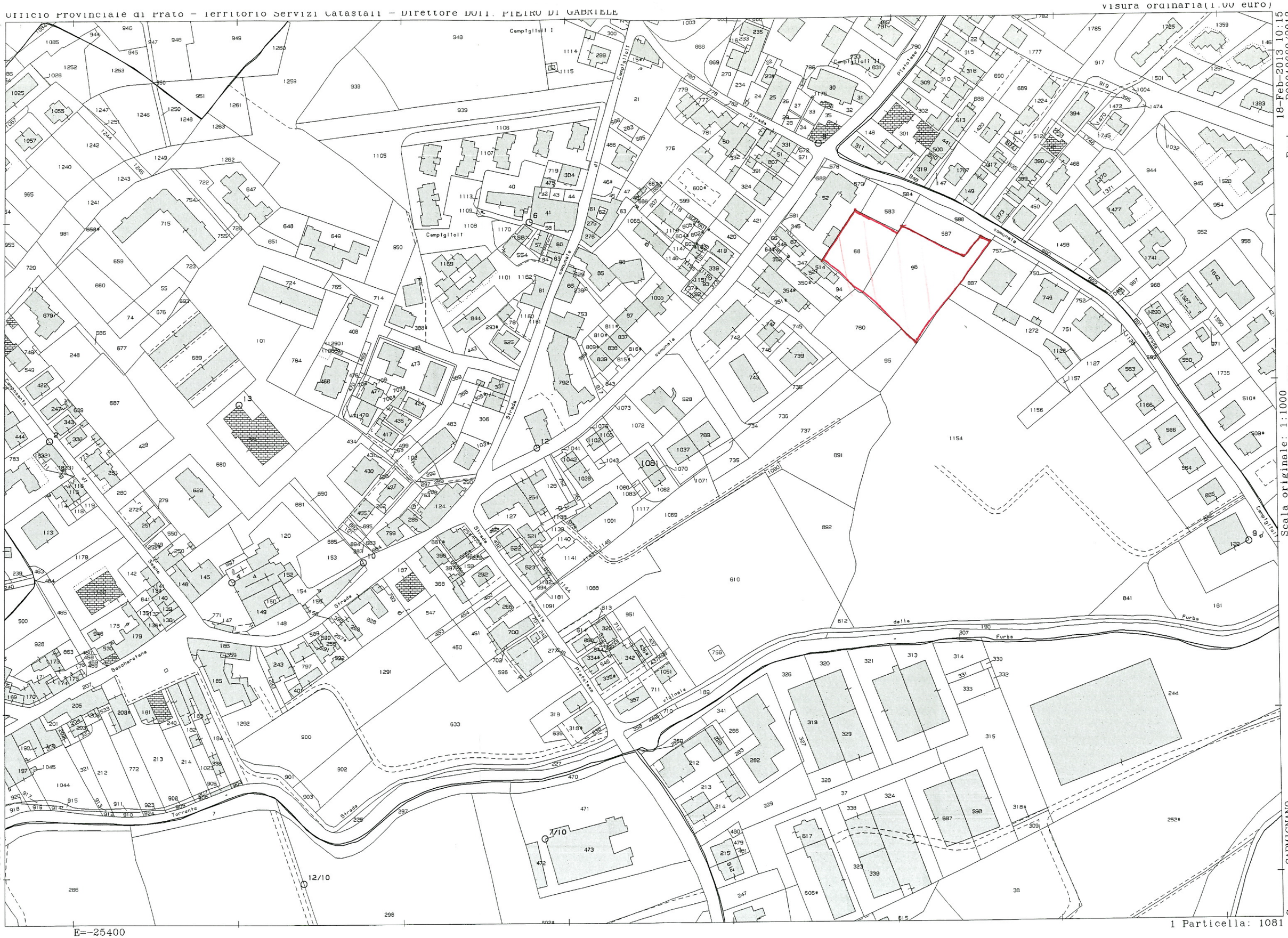

Scala originale: 1:1000
Dimensione cornice: 776.000 x 552.000 metri

Comune: CARMIGNANO
Foglio: 3

1 Particella: 1081