

**COMUNE DI CARMIGNANO**  
**REGOLAMENTO URBANISTICO**  
**VARIANTE APPROVATA CON D.C.C. N.41 DEL 24/07/2017**

Arch. Alessandro Bertini  
 collaboratori:  
 Arch. Bianca Ballestrero  
 Geom. Lucia Masetti

Responsabile del Progettamento:  
 Ing. Leonardo Matropieri

**USI E MODALITA' DI INTERVENTO - IL TERRITORIO APERTO**  
**SETTORE NORD - EST**

SCALA 1:5000

TAV. D

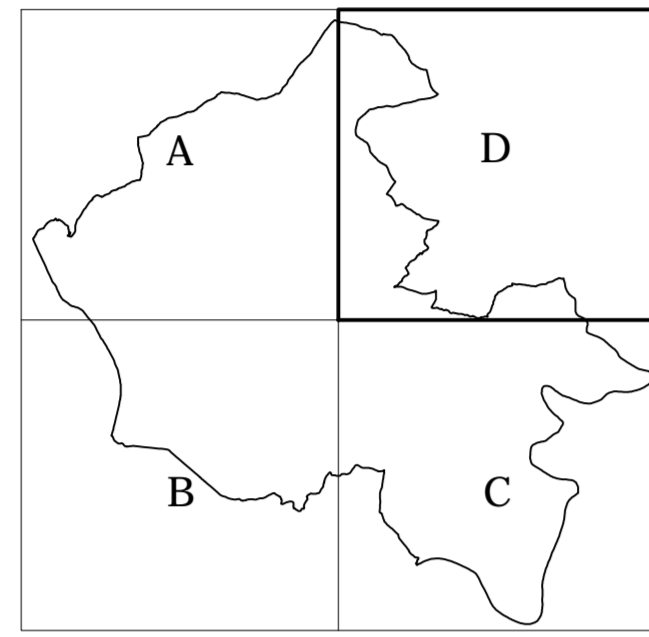

**TERRITORIO APERTO (art. 25)**

**INSERIMENTI**  
 RIFERIMENTO CARTOGRAFICO 1:1000

**EDIFICI DI INTERESSE STORICO-ARCHITETTONICO**  
 DOCUMENTALI (art. 10)

**RT** Edifici vincolati in sensi del D. Lgs. 43/2004  
 Codice dei Beni Culturali e del Paesaggio - classe a

**RTa** Edifici di classe b

**RTc** Edifici di classe c

**AREE AD ESCLUSIVA FUNZIONE AGRICOLA (art. 25.2)**

**AA1** Area ad esclusivo funzione agricola

**AA1.a** Area agricola del sottosuolo

**AA1.b** Edifici agricoli di Funzione e Alloggio

**AA1.c** Area agricola di riserva in

inondamenti e territorio aperto

**AA1.d** Limite aree AA1.a-1.c

**AREE A PREVALENTE FUNZIONE AGRICOLA (art. 25.3)**

**AA2** Area a prevalente funzione agricola

**AA2.a** Area di riserva Rio Sesto - Rio Barberio

**AA2.b** Area agricola di riserva in

inondamenti e territorio aperto

**AA2.c** Limite aree AA2.a-2.b

**AREE DI RILEVANTE INTERESSE PAESISTICO (art. 25.4)**

**AA3** Area di rilevante interesse paesistico

**AA3.a** Area agropastorale Lombarda

**AA3.b** Area agricola di riserva in

inondamenti e territorio aperto

**AA3.c** Limite aree AA3.a-3.b

**EMERGENZE NATURALISTICHE**

**AA3.d** Emergenze naturalistiche

**AA3.d.1** Cava Gordinas

**AA3.d.2** Gariga di Montazzi

**AA3.d.3** Cipressata Poggio dei Colli

**AA3.d.4** Lecora di Pietra Marina

**AREE SOGGETTE A DISCIPLINA PARTICOLARE (art. 26)**

**AA** AREE ATTEZZATE (art. 26.2)

**AT1** Aree per attività ricreative

**AT2** Aree per attività sportive

**AT3** Aree per attività culturali

**AT4** Centro Polifunzionale dell'Orto

**AT5** Area Recreativa Rio Sesto

**AT6** Parco Archeologico Prato Rossello - Area archeologica

**AT7** Parco della Farnia - Area di accrescimento

**AT8** Area sportiva La Barile

**AT9** Area sportiva La Farnia

**AT10** Parco della Farnia - Area Museo

**AT11** Parco dell'Elisa - Area di accrescimento

**AT12** Centro Polifunzionale

**AT13** Centro Polifunzionale - Area ricreativa

**AT14** Centro Polifunzionale - Area ricreativa

**AT15** Centro Polifunzionale - Area ricreativa

**AT16** Centro Polifunzionale - Area ricreativa

**AT17** Area Piacca

**AT18** Albero di Giusto

**AT19** Area sportiva Lago Lillo

**AT20** Limite ANPEL Pietramarina

**AT21** Limite ANPEL Arimino

**AREE ATTEZZATE (art. 26.2)**

**AA** Aree di natura e balneazione (art. 25.3.4)

**AA1** Albergo notevoli

**AA2** Aree impianti tecnologici (art. 26.6)

**AA3** Aree per servizi di interesse generale (art. 26.7)

**AA4** Limite ANPEL Pietramarina

**AA5** Limite ANPEL Arimino

