

COMUNE DI CARMIGNANO

REGOLAMENTO URBANISTICO

VARIANTE APPROVATA CON D.C.C. N.41 DEL 24/07/2017

Arch. Alessandro Bertini

collaboratori:

Arch. Bianca Ballestrero

Geom. Lucia Masetti

Responsabile del Procedimento:

Ing. Leonardo Matroperri

USI E MODALITA' DI INTERVENTO - IL TERRITORIO APERTO

SETTORE SUD - EST

SCALA 1:5000

TAV. C

STRALCI VARIANTE

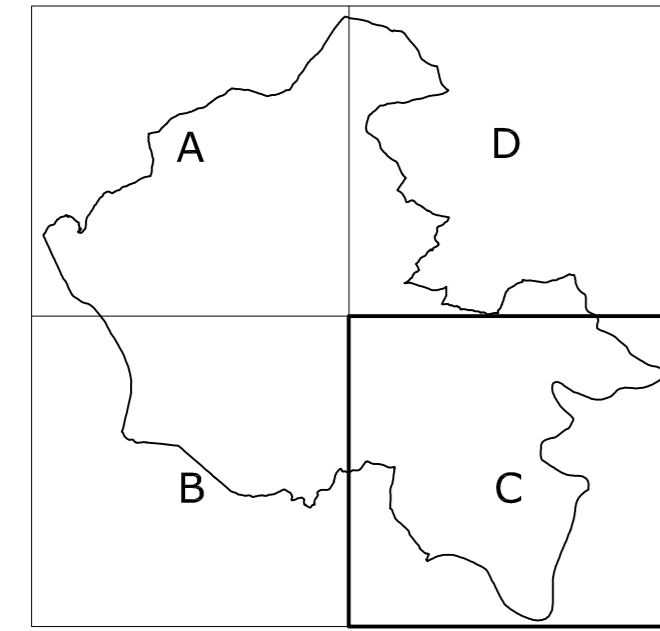

TERRITORIO APERTO (art. 25)

INSEDIAMENTI RIFERIMENTO CARTOGRAFIA 1:2000

EDIFICI DI INTERESSE STORICO-ARCHITETTONICO-DOCUMENTALE (ALL. A - B)

Edificio vincolato ai sensi del D. Lgs. 42/2004 Codice dei Beni Culturali e del Paesaggio - classe a

Edifici di classe b

Edifici di classe c

AREE AD ESCLUSIVA FUNZIONE AGRICOLA (art. 25.2)

AA1 Area ad esclusiva funzione agricola

AA1.a Area agricola del sottosistema

AA1.b Area agricola di riacquisto - S. Cristoforo - La Serra

AA1.c Area agricola di riacquisto tra insediamenti e territorio aperto

Limite area AA1/AA1.a-AA1

AREE A PREVALENZA FUNZIONE AGRICOLA (art. 25.3)

AA2 Area a prevalenza funzione agricola

AA2.a Area di sponda Rio Stella - Rio Barberoni

AA2.b Area di riacquisto tra insediamenti e territorio aperto

AREE DI RILEVANTE INTERESSE PAESISTICO (art. 25.4)

AA3 Area di rilevante interesse paesistico

AA3.a Area agriturismo Lombardo Lorenzo

AA3.b Area agricola di riacquisto tra insediamenti e territorio aperto

EMERGENZE NATURALISTICHE

AA3.b Emergenze naturalistiche

AA3.b.1 Cave Gorfantina

AA3.b.2 Cava di Horatini

AA3.b.3 Cipressata Poggio dei Colli

AA3.b.4 Locusta di Piazza Marina

AREE SOGGETTE A DISCIPLINA PARTICOLARE (art. 26)

AREE ATTREZZATE (art. 26.2)

ATR Area per attività ricreative

ATS Area per attività sportive

ATC Area per attività culturali

AT1 - Centro Ippico Paderno dell'Orto

AT2 - Area Ricreativa Rio Ragnolo

AT3 - Parco Archeologico Prato Rastello - Area accogliente

AT4 - Parco della Furia - Area di accesso

AT5 - Parco della Furia - Area ricreativa

AT6 - Area sportiva Le Barche

AT7 - Area di Forlino

AT8 - Parco della Furia - Area Mulino

AT9 - Parco dell'Elisana - Area di accesso

AT10 - Area sportiva Lago Castagnoli

AT11 - Centro Ippico La Cassina

AT12 - Parco dell'Elisana - Area ricreativa

AT13 - Area sportiva Lago Miranico

AT14 - Area ricreativa - culturale Coratola

AT15 - Centro Ippico Montalupo

AT16 - Centro Ippico Montalupo

AT17 - Area Prato

AT18 - Abitabile S. Giusto

AT19 - Area sportiva Lago Lillo

PARCHI (art. 37)

PARCHI DELLE ACQUE (art. 26.1)

AP1 Parco Ombone - Stella

AP2 Parco dell'Elisana

AP3 Parco della Furia

PARCHI ARCHEOLOGICI (art. 26.8)

PR.1 Parco Archeologico Prato Rastello

AREE DELLA RICETTIVITA' EXTRAURBANA (art. 26.3)

RT Area della ricettività extraurbana (art. 26.3)

RT area ricettività

RTa.1 - Villa Poggio Seno

RTa.2 - Area abitato Villa Medicea

RTa.3 - Fattoria La Serra

RTa.4 - Villa Petrarca

RTa.5 - Complesso turistico Pietramarina

AREE DELLA RICETTIVITA' EXTRAURBANA (art. 26.3)

Campeggi

RTC.1 - Lago Molinaccio

RTC.2 - S. Giusto

CASALI TURISTICI (art. 26.4)

CT Casali turistici (art. 26.4)

CT.1 - Fattoria La Caserta

CT.2 - Villa di Granducolo - Corveto

CT.3 - A. Vignola (Villa Vignola)

CT.4 - Fattoria Casanova

CT.5 - Fattoria Casanova

CT.6 - Fattoria Casanova

CT.7 - Castellaccio

CT.8 - Fattoria (Villa Barduzzi)

CT.9 - Villa di Treiano

CT.10 - Villa Fucoli

CT.11 - La Contino - Villa Verzani

CT.12 - Ripicoli

CT.13 - Il Casino (La Barona)

CT.14 - Fattoria La Cassina

CT.15 - Fucoli II*

AREE DI PERTINENZA DELLE AREE DELLA RICETTIVITA' E DEI CASALI (art. 26.5)

Pva Casali di pregio, aree alberate o aree boscate

Pvb Area per attrezzature di supporto

INTERVENTI RELATIVI ALLA MOBILITA' (art. 29)

Strade di connessione territoriale (art. 29.1.1)

Strade di connessione territoriale di progetto

Strade di collegamento (art. 29.1.2)

Strade Parco (art. 29.1.3)

Personali di fruizione (art. 29.1.4)

Personali ciclo-pedonali (art. 29.2)

Linee "Prato" (art. 29.2)

Resti murali del Parco Reale

Corri d'acqua

Geotipi

Area per opere di rigimazione idraulica (Autorità di Bacini)

Area per opere di rigimazione idraulica (previsione Regolamento Urbanistico)

Ab Area di sosta e belvedere (art. 29.3.4)

Abbarature notevoli

Alberi monumentali

Area Impianti tecnologici (art. 26.6)

Area per servizi di interesse generale (art. 26.7)

Limite ANPL Pietramarina

Limite ANPL Artimino

Conti Visti

