

Arch. Alessandro Bertini
 collaboratore:
 Arch. Bianca Ballestrero
 Geom. Lucia Masetti

Responsabile del Procedimento:
 Ing. Leonardo Matropieri

USI E MODALITA' DI INTERVENTO - IL TERRITORIO APERTO
 SETTORE NORD - OVEST

SCALA 1:5000

TAV. A

STRALCI VARIANTE

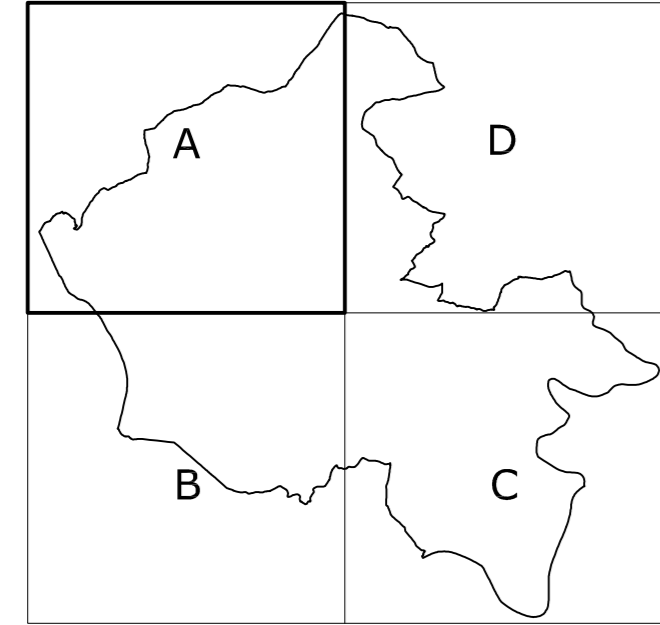

TERRITORIO APERTO (art. 25)

INSEDIAMENTI
 RIFERIMENTO CARTOGRAFIA 1:2000

EDIFICI DI INTERESSE STORICO-ARCHITETTONICO-DOCUMENTALE (ALL. A-4)

Edifici vincolati ai sensi del D. Lgs. 42/2004
 Codice dei Beni Culturali e del Paesaggio - classe a

Edifici di classe b

Edifici di classe c

AREE AD ESCLUSIVA FUNZIONE AGRICOLA (art. 25.2)

AA1 Aree ad esclusiva funzione agricola

AA1.a Aree agricole del sottosistema Campagnano - S. Chiara - La Serra

AA1.D Isola agricola di Fomio e Montalupo

AA1.c Aree agricole di raccordo tra insediamenti e territorio aperto

Limite aree AA1/AA1.a-AA1.b

AREE A PREVALENTE FUNZIONE AGRICOLA (art. 25.3)

AA2 Aree a prevalente funzione agricola

AA2.a Aree di idoneità Rio Stella - Rio Barberoni

AA2.b Aree agricole di raccordo tra insediamenti e territorio aperto

AREE DI RILEVANTE INTERESSE PAESISTICO (art. 25.4)

AA3 Aree di rilevante interesse paesistico

AA3.a Aree agrarie della Lombardia Lortino

AA3.c Aree agricole di raccordo tra insediamenti e territorio aperto

EMERGENZE NATURALISTICHE

AA3.b Emergenze naturalistiche

AA3.b.1 Cave Giordana

AA3.b.2 Gariga di Mondini

AA3.b.3 Cipressata Poggio dei Colli

AA3.b.4 Loccata di Pietra Marina

AREE SOGGETTE A DISCIPLINA PARTICOLARE (art. 26)

AREE ATTREZZATE (art. 26.2)

ATR Aree per attività ricreative

ATS Aree per attività sportive

ATC Aree per attività culturali

AT.1 - Centro Topico Podere dell'Orto

AT.2 - Area Rinnovata Rio Rapallo

AT.3 - Parco Archeologico Prato Rosello - Area accogliente

AT.4 - Parco della Furba - Area di accesso

AT.5 - Parco della Furba - Area ricreativa

AT.6 - Area sportiva La Selve

AT.7 - Area Ex Fiorano

AT.8 - Parco della Furba - Area Multis

AT.9 - Parco dell'Etzana - Area di accesso

AT.10 - Area sportiva Lago Castagnoli

AT.11 - Centro Topico La Cauca

AT.12 - Parco dell'Etzana - Area ricreativa

AT.13 - Area sportiva Lago Melinetto

AT.14 - Area ricreativa - culturale - Canale

AT.15 - Centro Topico Montalbano

AT.16 - Centro Topico Montalbano

AT.17 - Area Fiume

AT.18 - Abbazia S. Giulio

AT.19 - Area sportiva Lago Ufo

PARCHI (art. 37)

PARCHI DELLE ACQUE (art. 26.1)

AP1 Parco Ombrone - Stella

AP2 Parco dell'Etzana

AP3 Parco delle Furbe

PARCHI ARCHEOLOGICI (art. 26.8)

PR.1 Parco Archeologico Prato Rosello

AREE DELLA RICETTIVITA' EXTRAURBANA (art. 26.3)

RTc Area della ricettività extraurbana (art. 26.3)

RTc.1 - Villa Poggio Secco

RTc.2 - Area alberghiera Villa Mediceo

RTc.3 - Fattoria La Serra

RTc.4 - Villa Pietranera

RTc.5 - Complesso turistico Patramiano

RTc.6 - Campi

RTc.7 - Lago Molinaccio

RTc.8 - S. Giulio

CT CAPSALDI TURISTICHI (art. 26.4)

CT.1 - Fattoria La Caloria

CT.2 - Villa di Giardina - Cervia

CT.3 - B. Vivaldi (Villa Vittoria)

CT.4 - Poggione

CT.5 - Fattoria Capozzana

CT.6 - Fattoria Bacchereto

CT.7 - Castelnuovo

CT.8 - Poggiale (Villa Bardazzi)

CT.9 - Villa di Trefine

CT.10 - Villa Roccoli

CT.11 - La Casina - Villa Verani

CT.12 - Ripoccoli

CT.13 - La Casina - Villa Boriana

CT.14 - Fattoria La Casina

CT.15 - Fucoli II

AREE DI PERTINENZA DELLE AREE DELLA RICETTIVITA' E DEI CAPSALDI (art. 26.5)

Pvg Giardini di pregio, aree alberate o aree boscate

Pvb Aree per attrezzature di supporto

INTERVENTI RELATIVI ALLA MOBILITA' (art. 29)

Sr Strade di connessione territoriale (art.29.1.1)

Sr Strade di connessione territoriale di progetto

Sr Strade di collegamento (art. 29.1.3)

Sr Strade Parco (art. 29.1.3)

Per Pericoli di Frizione (art. 29.1.4)

Per Pericoli ciclo-pedonali (art. 29.2)

Sp Sposta "Prato" (art. 29.2)

Radi murti del Barco Reale

Casi diacree

Goletti

Aree per opere di regolazione idraulica (Autorità di Bacino)

Aree per opere di regolazione idraulica (provisione Regolamento Urbanistico)

Ab Area di sosta e bevande (art. 29.3.4)

Alberature notevoli

Al Alberi monumentali

AI Aree Impianti tecnologici (art. 26.6)

As Aree per servizi di interesse generale (art.26.7)

Limite ANPL Pietranera

Limite ANPL Artime

Colli Viali

