

Dot. Arch. Bianca Balestero
Dot. Arch. Alessandro Bertini
Dot. Arch. Alessandro Bianco
Consulente
Prof. Arch. Piero Paoli

SISTEMI FUNZIONALI
Scala 1:10.000

TAV.P03

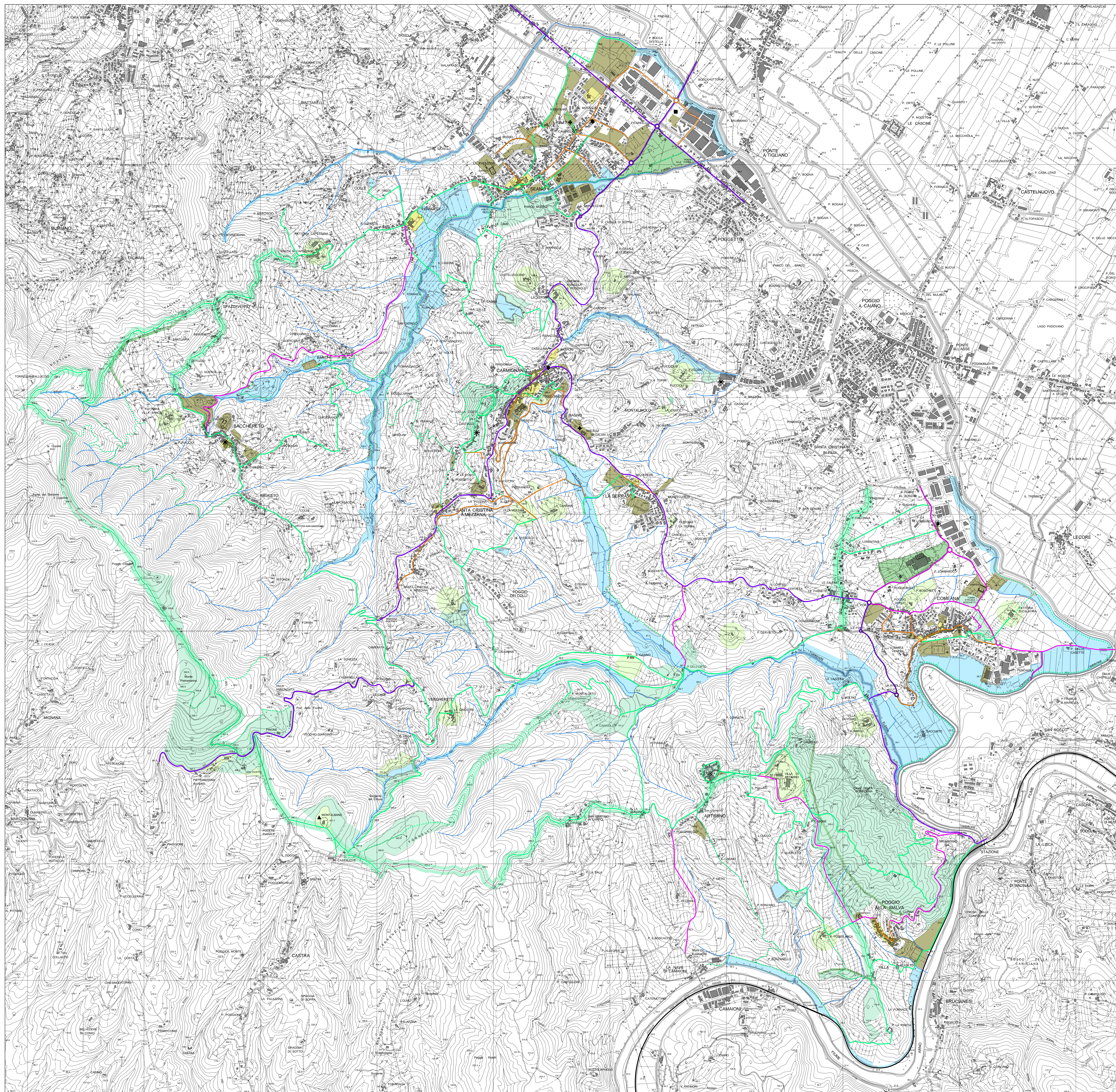

SISTEMA FUNZIONALE DEI LUOGHI DEL TURISMO

I LUOGHI DELLA RICETTIVITA'

- Ricettività urbana
- Ricettività extra-urbana
- Capisaldi dell'agriturismo e del turismo rurale
- Oasi e campeggi
- Ricettività in area urbana di trasformazione e/o di riorganizzazione

I LUOGHI DELLA CULTURA E DEL TEMPO LIBERO

- Area di interesse culturale
- Area di interesse naturalistico/paesistico
- Area ed edifici di interesse storico-documentale
- Area ricreative
- Attività anche residenza

LE PORTE

- Ricettività
- Attività commerciali culturali e tempo libero
- Parcheggi

SISTEMA FUNZIONALE DEI LUOGHI CENTRALI

SISTEMA FUNZIONALE DELLE ATTREZZATURE E SERVIZI URBANI

- Aree soggette a regime transitorio (art. 18.5 N.T.A.)
- Possibile inserimento di RSA
- Centri di aggregazione e centri di culto
- Possibile attrezzature di servizio
- Distributori di carburante esistenti
- Distributori di carburante di progetto

SISTEMA FUNZIONALE DELLA MOBILITA'

- Strade di connessione territoriale (esistente/progetto)
- Strade di collegamento (esistente/progetto)
- Strade urbane (esistente/progetto)
- Ferrovia/Statione
- Strade-Piano
- Percorsi di fruizione
- Sentieri-Piste ciclabili-Piste equitabili
- Piani di tracciati di valenza paesistico-culturale

SISTEMA FUNZIONALE DELLE ACQUE

RETE IDROGRAFICA SUPERFICIALE

BACINI ARTIFICIALI

PARCHI D'ACQUA

- Parco Ombrone-Osella
- Parco della Furta
- Parco dell'Ezana

