

Dot. Arch. Bianca Ballesimo
Dot. Arch. Alessandro Bertini
Dot. Arch. Alessandro Bianco
Consulente:
Prof. Arch. Piero Paoli

INVARIANTI STRUTTURALI
Scala 1:10.000

TAV.P04

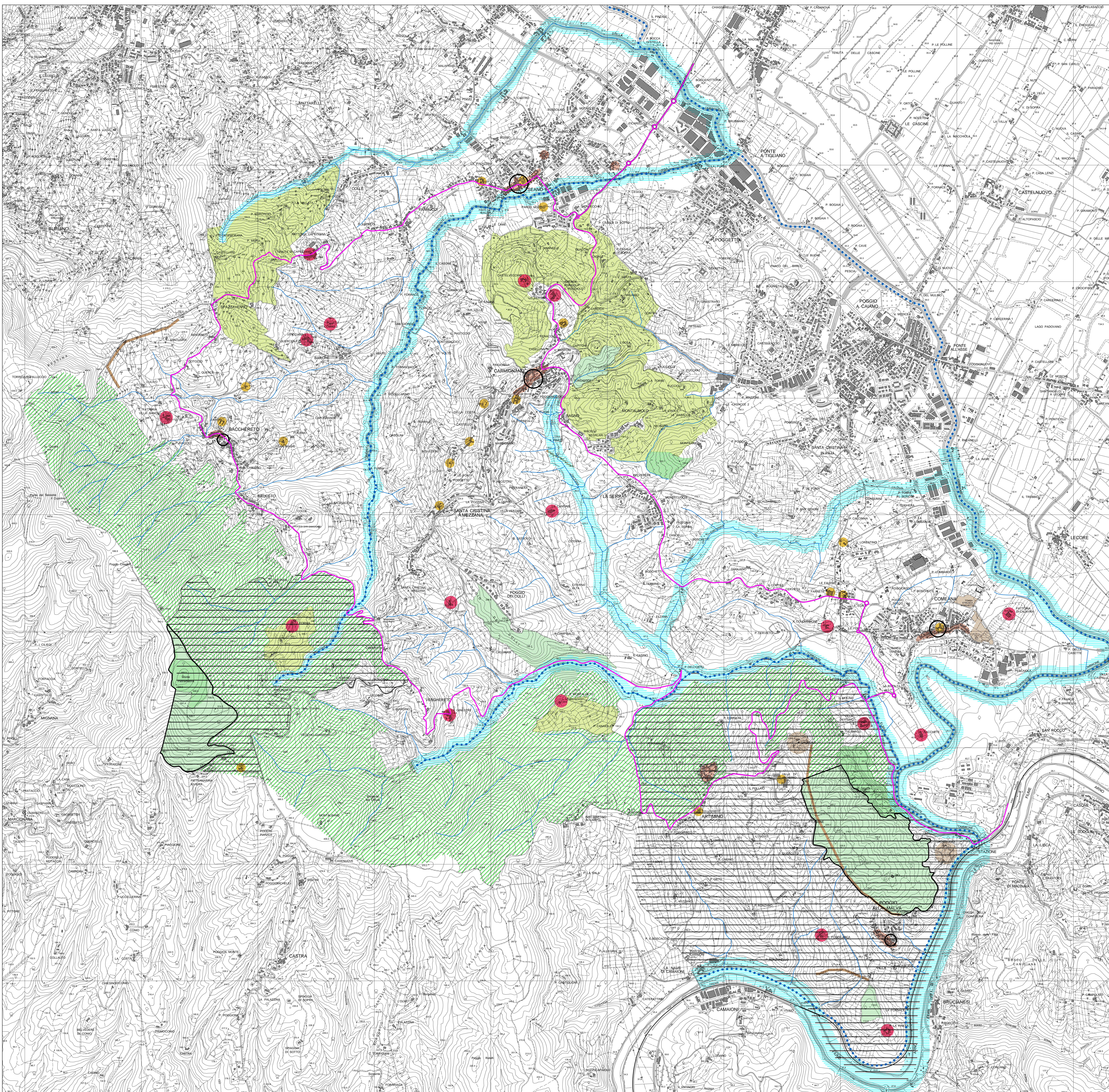

GLI INSEDIAMENTI

- Le aree di centralità
- I tessuti matrici di formazione degli insediamenti
- Il patrimonio edilizio memoria della tradizione della storia e della cultura locale

IL TERRITORIO APERTO

- Il patrimonio edilizio memoria della tradizione
- I capsaldi della struttura rurale (Villie, ville-torioni, complessi colonici)
- Area di rilevante interesse archeologico
- Area di alto valore paesistico-storico-culturale
- I boschi del Barco Mediceo
- Area di valore agrostico
- Emergenze naturalistiche (biotopi e geotipi)
- ANPIL - Artimino e Pietra Marina
- Idrografia superficiale
- Area fluviali di tutela e valorizzazione
- Fasce di collegamento ecologico

INFRASTRUTTURE E MOBILITA'

- Viabilità strategica