

Dott. Arch. Bianca Ballestrero  
Dott. Arch. Alessandro Bertini  
Dott. Arch. Alessandro Bianco  
Consulente:  
Prof. Arch. Piero Paoli

VINCOLI  
Scala 1:10.000

TAV.QC18

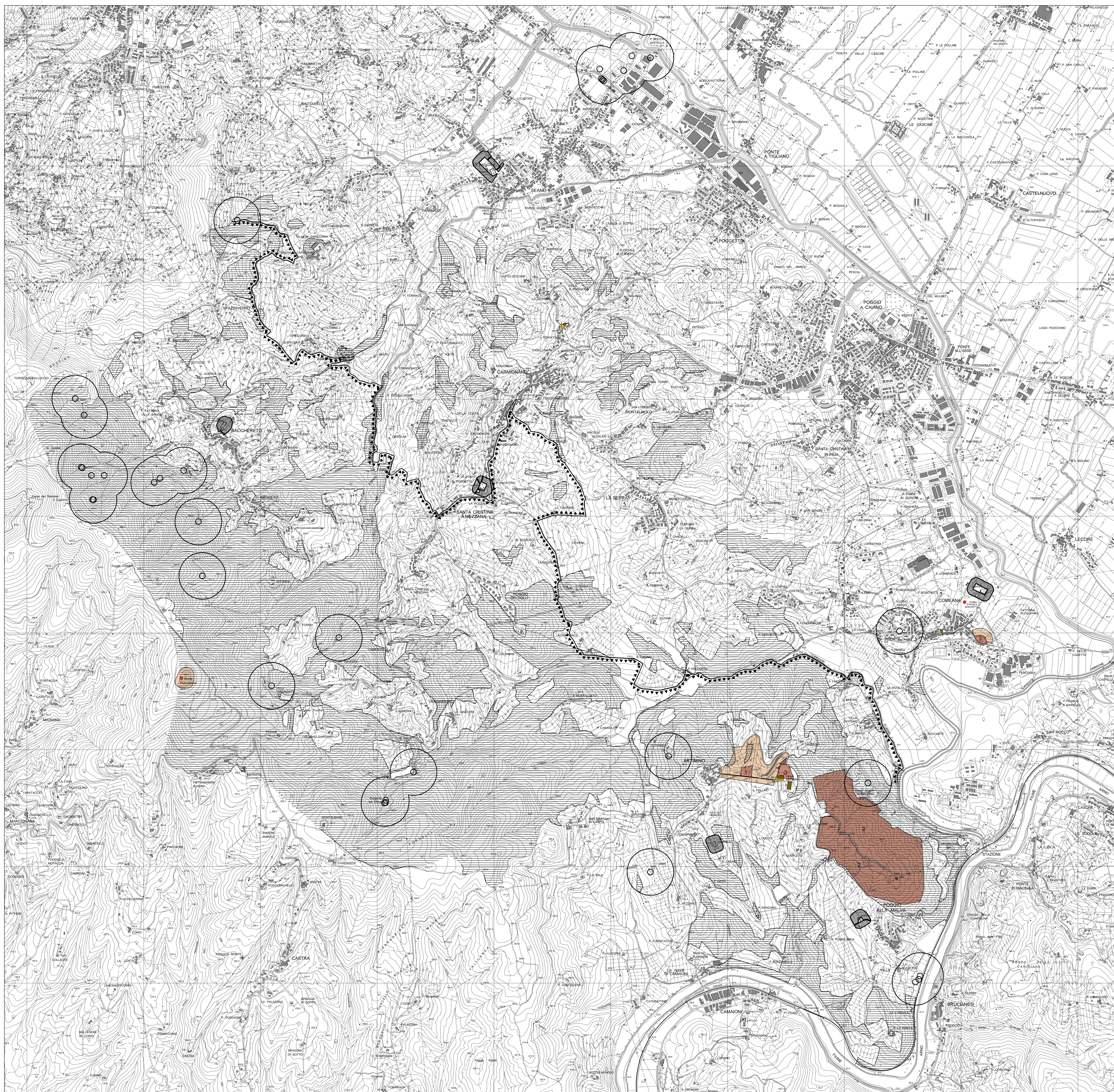

- Codice dei Beni Culturali e del Paesaggio D.Lgs 42/2004** (g.l. 431/85 - L.R. 29/00)
- Area boscate
- Codice dei Beni Culturali e del Paesaggio D.Lgs 42/2004** (g.l. 1088/35)
- Edificio ed eventuali aree di pertinenza
- Codice dei Beni Culturali e del Paesaggio D.Lgs 42/2004** (g.l. 1088/35)
- Vincolo archeologico
- Vincolo archeologico su immobili demaniali**
- 1) Comune - Fondo storico e Monumenti (g. 41, art. 10)
  - 2) Stato - Beni storico-artistici (g. 41, art. 10)
  - 3) Regione - Beni storico-artistici (g. 41, art. 10)
  - 4) Provincia - Beni storico-artistici (g. 41, art. 10)
  - 5) Comune - Beni storico-artistici (g. 41, art. 10)
- Area con ratifica di vincolo archeologico in corso**
- R.D. 3267/23**
- Vincolo idrogeologico
- DPR 236/88 - D.Lgs 152/99**
- Area di rispetto punti di captazione delle acque ad uso civile
- R.D. 1265/34 - L.963/57**
- Area di rispetto cimiteriale