

Dir. Arch. Marco Battistuzzi
Dir. Arch. Alessandro Bertini
Dir. Arch. Alessandro Biondi
Prof. Arch. Piero Poggi

SISTEMI TERRITORIALI
Scala 1:10.000

TAV.P01

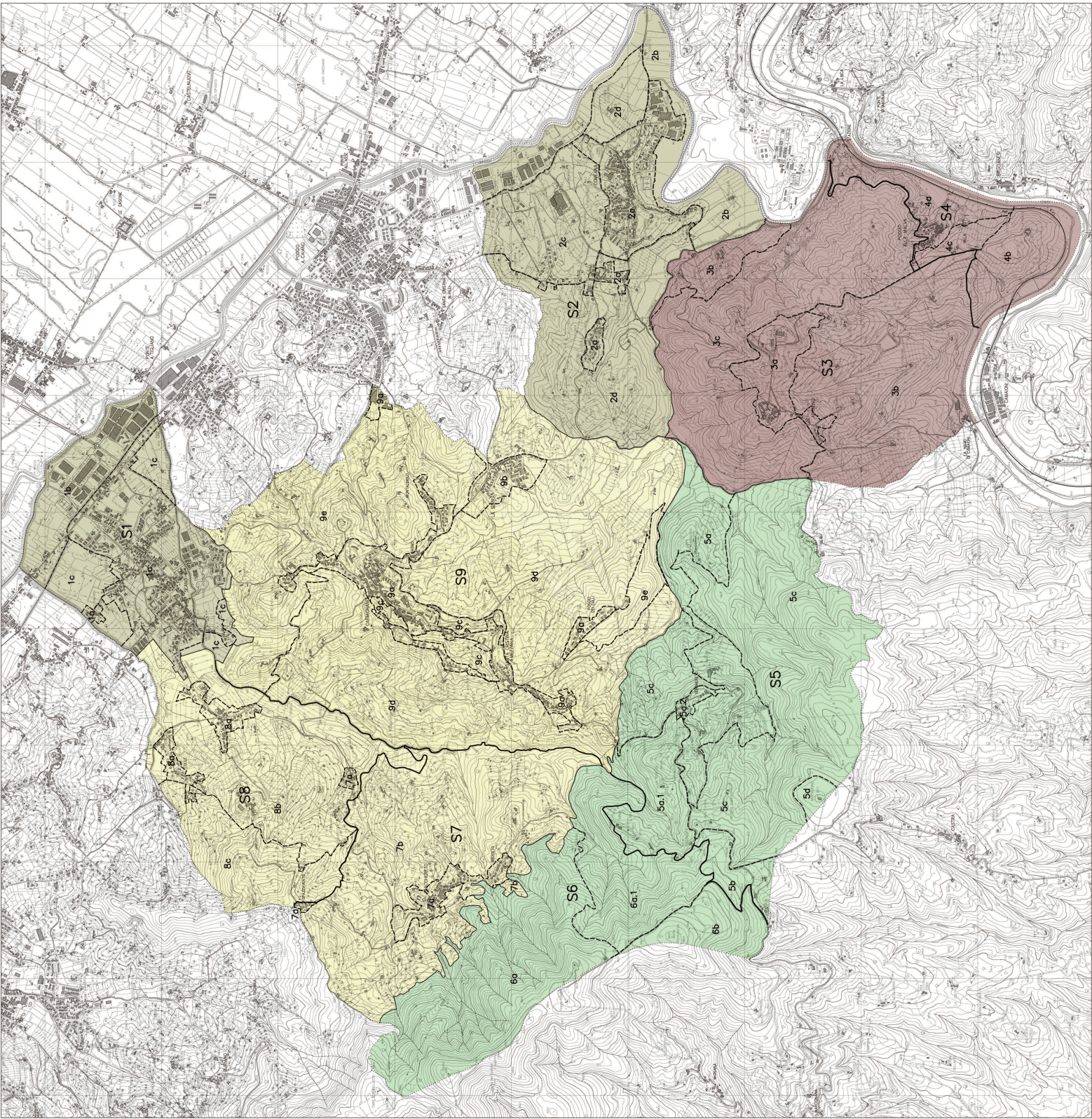

SISTEMA TERRITORIALE DELL'OMBRONE

- S1 SOTTOSISTEMA SIANO
 - [1a] insediamento urbano
 - [1b] area di spazio dell'ombrone
 - [1c] area opera di frangia

S2 SOTTOSISTEMA COMENNA

- [2a] insediamento urbano
- [2b] area di spazio dell'ombrone
- [2c] area agricolo-culturale - Luvaglio
- [2d] area opera variata

SISTEMA TERRITORIALE DI ARTIMINO-POGGIO ALLA MALVA

- S3 SOTTOSISTEMA ARTIMINO
 - [3a] area agricola: Villa La Ferriata - Borgo di Artimino
 - [3b] insediamento urbano

S4 SOTTOSISTEMA POGGIO ALLA MALVA

- [4a] insediamento di Poggio alla Malva
- [4b] insediamento della Pieve
- [4c] area opera

SISTEMA TERRITORIALE DEL BARGO REALE

- S5 SOTTOSISTEMA MANICATOLO - LE GANCHE - PIOME
 - [5a] insediamento urbano - La Gancia - Piome - Vergarato
 - [5b] area di frangia - Piome
 - [5c] insediamento urbano
 - [5d] insediamento

S6 SOTTOSISTEMA PIETRAMARCA - LA CURSA

- [6a] insediamento urbano - La Curva
- [6b] area di frangia

SISTEMA TERRITORIALE DELLA FURBA E DELL'ELZANA

- S7 SOTTOSISTEMA INCERCHIO
 - [7a] insediamento di Incoronato - ex distretto della Furba e S. Sisto
 - [7b] area opera

S8 SOTTOSISTEMA CAPICIANA

- [8a] insediamento urbano - Capiciana
- [8b] area opera variata di Poggio Galante

S9 SOTTOSISTEMA CARMIGNANO - S. CRISTINA - LA SERNA

- [9a] insediamento urbano - Carmignano - S. Cristina - La Serna
- [9b] insediamento di "La Serna"
- [9c] area opera variata
- [9d] area opera variata di Sant'Andrea - Poggio del Gallo