

Provincia di Prato  
**COMUNE DI CARMIGNANO**

SETTORE 5 - LL.PP., PATRIMONIO, AMBIENTE

OGGETTO:

Rilievo del complesso "Santa Caterina" di Carmignano

STATO ATTUALE

Pianta Piano Primo e Interrato

DATA: Settembre 2013

SCALA: 1:100

TAVOLA: **2**

Progettista: Ing. Stefano Venturi

R.U.P.: Arch. Gianluca Niccoli

Comune di Carmignano - P.zza Matteotti, 1 - 59015 - Carmignano (PO)  
 Tel. 055 / 87.50.11 - Fax 055 / 87.50.209 - lavoripubblici@comune.carmignano.po.it

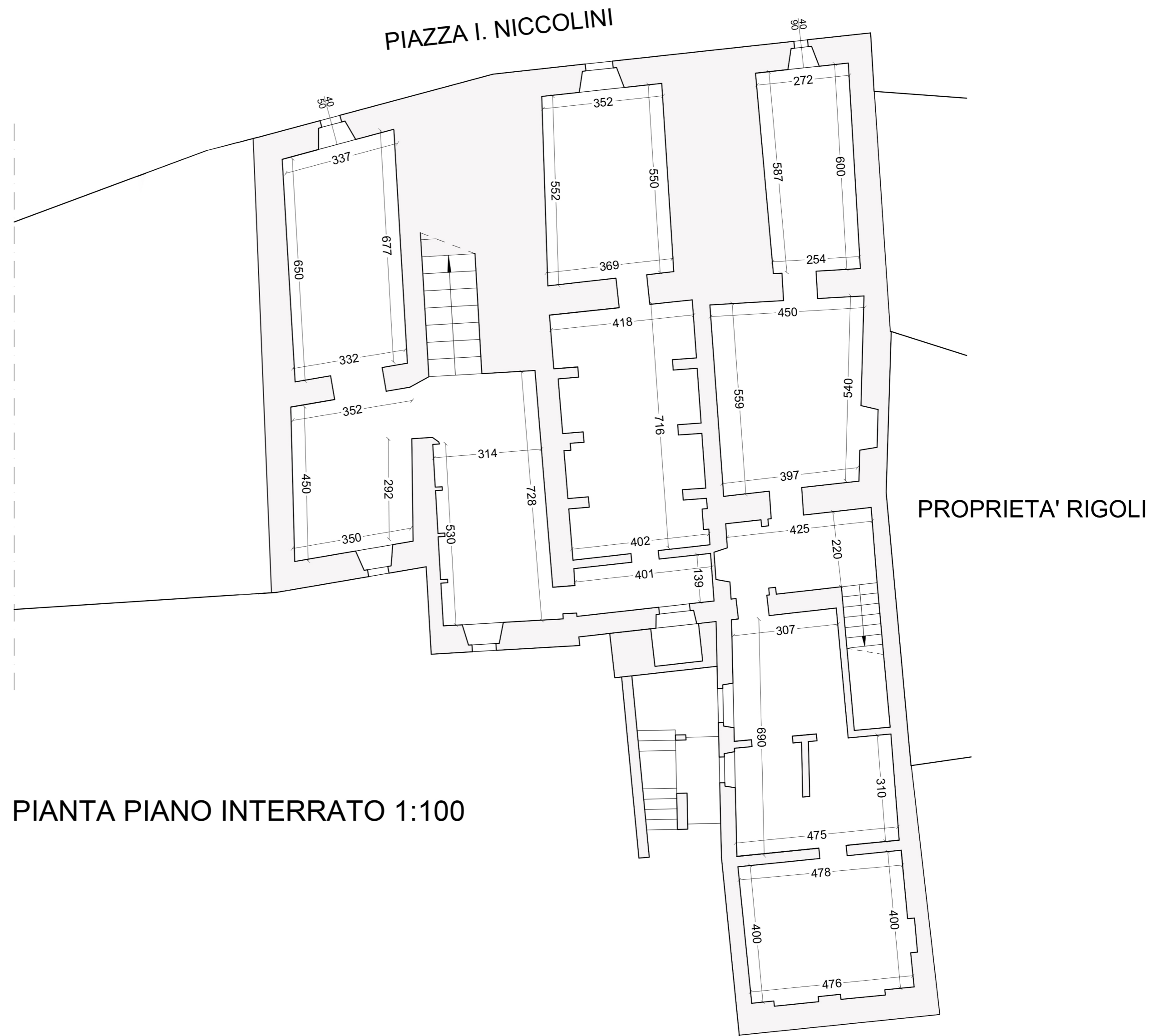

PIANTA PIANO INTERRATO 1:100

PIANTA PIANO PRIMO 1:100

Legenda

- ① DISIMPEGNO
- ② CUCINA
- ③ CAMERA
- ④ SALOTTO
- ⑤ RIPOSTIGLIO
- ⑥ BAGNO
- ⑦ DEPOSITO

